

INFORMAÇÕES TÉCNICAS

Altura (em mm) : 12
Categoria : Oblongo
diâmetro do cano interno : 5 mm
Faixa : ventosa
Força horizontal : 11,76 N
Força vertical : 5,88 N
Forma : Oblongo
Massa : 1,5 g
Número de foles : 0,5 foles
Série : 4V
Seta : 2 mm
Volume : 0,33 cm³

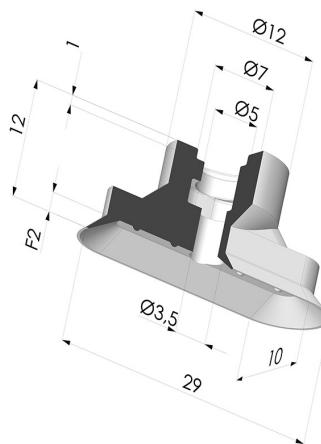

Opções:

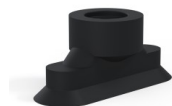

Referência da variação:

4V 30NI A

- Cor: Preto
- Dureza da costa: SH70
- Matéria: Nitrila

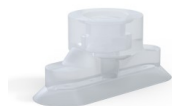

Referência da variação:

4V 30SLT A

- Cor: Translúcido com certificação CE para contato com alimentos
- Dureza da costa: SH60
- Matéria: Silicone



Referência da variação:

4V 30MNT A

- Cor: Bordéus
- Dureza da costa: SH60
- Matéria: Material não manchante para processamento de plásticos

Guia de materiais:

	Material	Código	Resistência à temperatura (°C)	Flexibilidade	Resistência à abrasão	Resistência UV/Intempéries	Resistência a óleos	Compatibilidade alimentar	Teste de migração
	Nitrila Preto	NI	-10/+80	✓	✓	✗	✓✓	✗	✗
	Silicone Translúcido com certificação CE para contato com alimentos	SLT	-60/+250	✓✓✓	✗	✓✓✓	✗	FDA ☞☞**	✗

Os pedidos de certificados FDA e/ou CE devem ser efetuados OBRIGATORIAMENTE no momento da encomenda. Um pedido posterior implicará custos adicionais. Para responder às expectativas dos nossos clientes industriais, a NOVACOM dispõe do maior leque de materiais elastoméricos ou termoplásticos. Também podemos desenvolver novos materiais segundo um caderno de encargos preciso, a fim de resolver aplicações específicas para os nossos clientes.

✓✓✓ Excelente | ✓✓ Bom | ✓ Fraca | ✗ Má | ✗✗ Não recomendado

*Possibilidade de solicitar certificado FDA e/ou CE em diversas referências no momento da encomenda; consultenos.

** Certificação de contacto alimentar: (CE) 1935/2004 - (FDA) 21 CFR 177.2600

*** Certificação de contacto alimentar: (CE) 10/2011 - (FDA) 21 CFR

Produtos relacionados:



Inserto fêmea removível 1/4G

Referência do produto:
F14CV



Inserto fêmea removível 1/8G

Referência do produto:
F18CV



Inserto removível macho 1/8G

Referência do produto:
M18CV



Inserto macho M5 removível

Referência do produto:
M5CV



Colares de orelha dupla Ø 11-13MM

Referência do produto:
CO 1113