

INFORMAÇÕES TÉCNICAS

Altura (em mm) :	65
Categoria :	Com fole
diâmetro do cano interno :	14
diâmetro do lábio de contato :	39,6 mm
Faixa :	ventosa
Força horizontal :	56 N
Força vertical :	28 N
Forma :	8,5 foles
Número de foles :	8.5 Foles
Série :	8
Seta :	35 mm

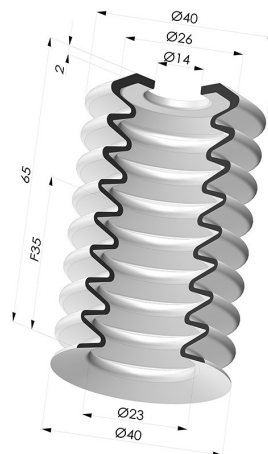

Opções:



Referência da variação:

81 40SLT A

- Cor: Translúcido com certificação CE para contato com alimentos
- Matéria: Silicone



Referência da variação:

81 40SLBLEU A

- Cor: Certificação CE azul para uso alimentar
- Dureza da costa: SH30
- Matéria: Silicone

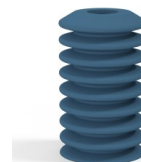

Referência da variação:

81 40SLDB A

- Cor: Certificação CE azul para uso alimentar
- Dureza da costa: SH40
- Matéria: Silicone detectável

Guia de materiais:

	Material	Código	Resistência à temperatura (°C)	Flexibilidade	Resistência à abrasão	Resistência UV/Intempéries	Resistência a óleos	Compatibilidade alimentar	Teste de migração
	Silicone Translúcido com certificação CE para contato com alimentos	SLT	-60/+250	✓✓✓	✗	✓✓✓	✗	FDA ☞☞**	✗
	Silicone Certificação CE azul para uso alimentar	SLBLEU	-60/+250	✓✓✓	✗	✓✓✓	✗	FDA ☞☞**	A, B, D2
	Silicone detectável Certificação CE azul para uso alimentar	SLDB	-60/+250	✓✓✓	✗	✓✓✓	✗	FDA ☞☞**	A, B, D2

Os pedidos de certificados FDA e/ou CE devem ser efetuados OBRIGATORIAMENTE no momento da encomenda. Um pedido posterior implicará custos adicionais. Para responder às expectativas dos nossos clientes industriais, a NOVACOM dispõe do maior leque de materiais elastoméricos ou termoplásticos. Também podemos desenvolver novos materiais segundo um caderno de encargos preciso, a fim de resolver aplicações específicas para os nossos clientes.

✓✓✓ Excelente | ✓✓ Bom | ✓ Fraca | ✗ Má | ✗✗ Não recomendado

*Possibilidade de solicitar certificado FDA e/ou CE em diversas referências no momento da encomenda; consulte-nos.

** Certificação de contacto alimentar: (CE) 1935/2004 - (FDA) 21 CFR 177.2600

*** Certificação de contacto alimentar: (CE) 10/2011 - (FDA) 21 CFR

Produtos relacionados:



Adaptador - Macho G1/4" - Fêmea G1/8"

Referência do produto:
M14T27L13



Parafuso 1/8G - diâmetro da cabeça 25mm - comprimento 11mm

Referência do produto:
M18T25L11



Adaptador - Macho G3/8" - Fêmea G1/8"

Referência do produto:
M38T27L13

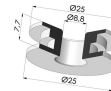

Inserção detectável para as séries 7 e 8

Referência do produto: INS
25X9X8 DET